La Tablée des Chefs

La Tablée des Chefs est un organisme à but non lucratif qui a pour mission de nourrir les personnes dans le besoin et de développer l'éducation culinaire des jeunes. Nous sommes le moteur d'implication sociale des chefs, cuisiniers et pâtissiers.

LA TABLÉE DES CHEFS
930, boul. Curé-Poirier Est,
Longueuil (Québec) J4J 4X1
Tél.: 450 748-1638

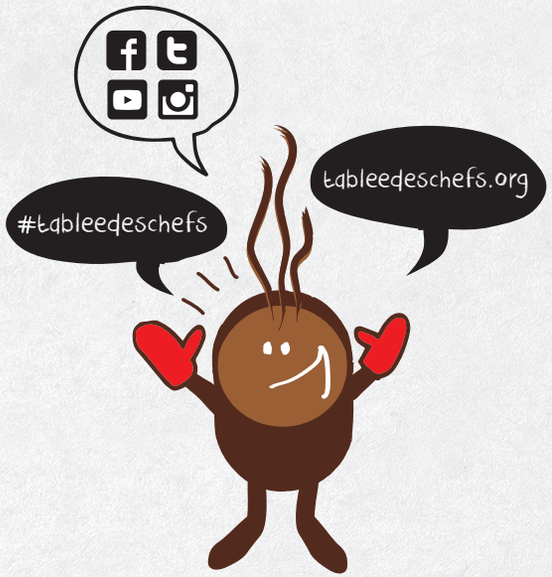

UN ACHAT SOCIALEMENT SAVOUREUX!

Du 16 au 24 janvier 2016, venez vous réchauffer en dégustant de bons chocolats chauds à base de chocolat Valrhona. Rendez-vous chez vos chocolatiers et pâtissiers préférés afin de soutenir la mission de La Tablée des Chefs. Chaque établissement aura créé sa propre recette de chocolat chaud pour votre plus grand bonheur!

Pour chaque chocolat chaud acheté à 3$:

- L'établissement participant reverse 0,50 $ à La Tablée des Chefs;
- Valrhona reverse 50 g de chocolat à la Tablée des Chefs pour ses différentes activités sociales.

50¢

CONCOURS

Du 16 au 24 janvier,
visitez les établissements participants de
La Grande Tournée du Chocolat Chaud
et partagez les photos de vos chocolats chauds sur les réseaux sociaux avec :

#lgtchocolatchaud

10 Gagnants seront tirés au sort pour avoir la chance de gagner **3 kg** de son chocolat Valrhona préféré!

Participez sur :

Du 16 au 24 janvier 2016

Rendez-vous
près de chez vous
pour déguster un chocolat
chaud **Valrhona** à **3$**
au profit de
La Tablée des Chefs.

Ouvrez pour boire :)
#lgtchocolatchaud

VALRHONA | La Tablée des Chefs

VALRHONA

Valrhona est une chocolaterie française qui fournit depuis 1922 un Chocolat d'exception. Créée par un pâtissier pour les pâtissiers, Valrhona met toute son expertise, son exigence et sa passion au service des professionnels de la gastronomie depuis 90 ans pour faire de chaque dégustation un moment d'exception.

Choisie par les meilleurs chefs et artisans à travers le monde pour sa grande palette aromatique constamment enrichie d'innovations, Valrhona a pour ambition de promouvoir l'épanouissement gastronomique des Hommes en proposant des goûts différents de chocolat, uniques et reconnaissables, qui créent toujours plus de plaisir et d'émerveillement.

VALRHONA
ZA Les Lots, 26 600 Tain l'Hermitage, France
valrhona.com

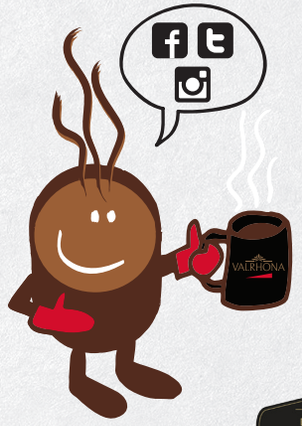

DOMAINE GOURMETS

La grande tournée du chocolat chaud

Illustration : Paul Martin, luniversdejules.com

LE PLATEAU MONT-ROYAL

Les Chocolats de Chloé 546, avenue Duluth E.
Fous Desserts 809, avenue Laurier E.
Pâtisserie Rhubarbe 1481, avenue Laurier E.
La Tablette de Miss Choco 838, avenue Mont-Royal E.
Première Moisson Mont-Royal 860, avenue Mont-Royal E.
Point G 1266, avenue Mont-Royal E.
Juliette et Chocolat 3600, boulevard Saint-Laurent
La Fabrique Arhoma 1700, rue Ontario E.
Les Co'Pains D'Abord sur Rachel 418, rue Rachel E.

OUTREMONT

Café Prague 1317, avenue Van Horne
Première Moisson Outremont 1271, avenue Bernard
Juliette et Chocolat 377, avenue Laurier O.

MILE END

Chocolats Geneviève Grandbois 162, rue Saint-Viateur O.
Farine 102, rue Saint-Viateur O.

QUARTIER LATIN – LE VILLAGE

Juliette et Chocolat 1615, rue Saint-Denis
De farine et d'eau fraîche 701, rue Amherst

CENTRE-VILLE

Juliette et Chocolat 1626, rue Sainte-Catherine O.

ATWATER

Patrice Pâtissier 2360, rue Notre-Dame O.
Chocolats Geneviève Grandbois 138, avenue Atwater

JEAN-TALON

La Tablée des Chefs - Marché Jean Talon 7070, avenue Henri-Julien
Première Moisson Jean Talon 7075, rue Casgrain

HAMPSTEAD – NOTRE-DAME-DE-GRÂCE

Chocolats Geneviève Grandbois 5600, avenue Monkland
Le Petit Trianon 5211, rue Sherbrooke O.

RIVE-SUD

Pécadille 629, rue Adoncour, Longueuil
Mama Choka 310, rue d'Arran, Saint-Lambert

QUARTIER DIX30

Première Moisson Quartier Dix30 7200, boulevard Leduc, Quartier Dix30, Brossard
Juliette et Chocolat 9190, boulevard Leduc, Quartier Dix30, Brossard

LAVAL

Talie Chocolat 15, boulevard Sainte-Rose, Laval
Juliette et Chocolat 525, promenade du Centropolis, Laval